Julskinka - Jamón de Navidad

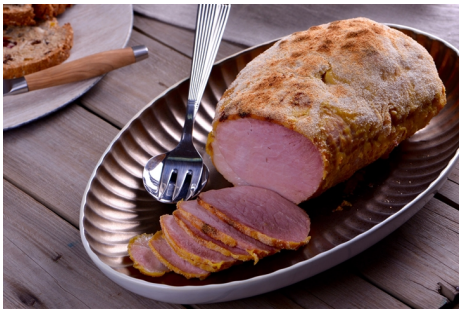

Tiempo de preparación: 30 Min

Ingredientes

Huevo: 1 Unidad
Jamón cocido: 3 kilos
Mostaza de Dijon: 2 Unidades
Pan Rallado: 50 grs
Azucar: 1 cda
Maicena: c/n
Mostaza dulce: 2 cdas

Preparación de la Receta

- En un bol mezclar el *huevo* batido, las mostazas y el azúcar
- Secar bien el **jamón** y espolvorear con la *maicena*.
- Tapar con la salsa de *mostaza* y espolvorear con pan rallado.
- *Gratinar* al horno 200-225 ºC unos 15 minutos o hasta que esté dorado.
- Filetear y servir con un poco de *mostaza*.

Consulta la receta original en
https://elgourmet.com/recetas/julskinka-jamon-de-navidad